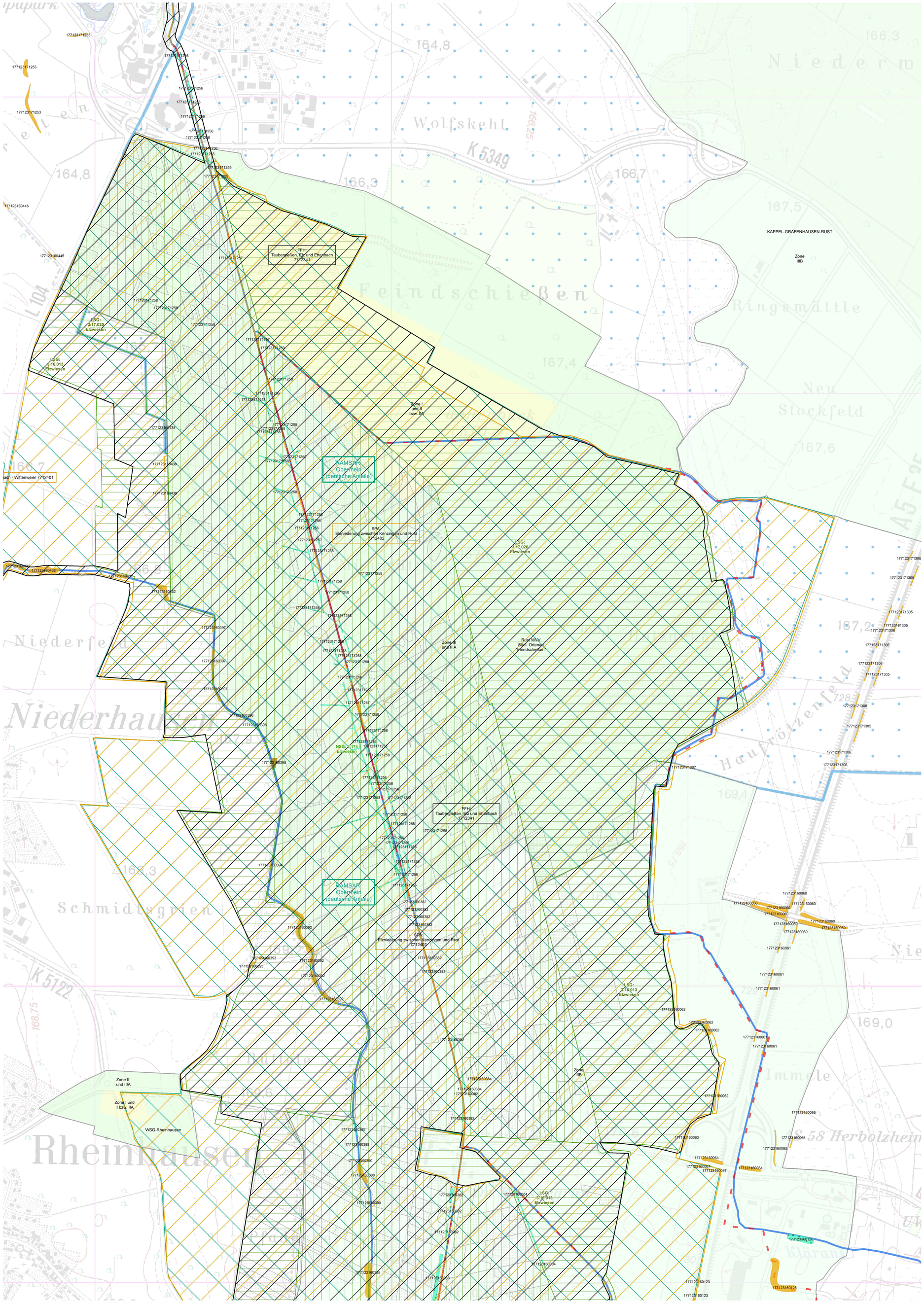

Zeichenerklärung

Natur und Landschaft

Naturräumliche Gliederung
- Großlandschaft
- Naturraum

Natura 2000: FFH / Vogel Schutzgebiete
- FaunaFloraHabitat (FFH)
- FFH-Mähwiese
- Vogelschutzgebiet (SPA)

Internationale Abkommen und Auszeichnungen
- Ramsar-Konvention
- UNESCO-Biosphärenreservat
- Europadiplom

Schutzgebiete
- Naturpark
- Naturschutzgebiet
- Landschaftsschutzgebiet
- Waldschutzgebiet - Bannwald
- Waldschutzgebiet - Schonwald

Naturdenkmale
- flächenhaftes Naturdenkmal
- Naturdenkmal Einzelgebilde

Moore und Geotope
- Moor
- Geotop

geschützte Waldbiotope gem. § 30a Landeswaldgesetz
geschützte Offenlandbiotope gem. §32 NatschG BW
- 34 - Tauch- und Schwimmblattvegetation, Quellfluren, Röhrichte und Großseggen-Riede
- 41 - Feldgehölze und Feldhecken
- 42 - Gebüsche
- 52 - Bruch-, Sumpf- und Auwälder

Gewässer

Fließgewässer - Festsetzungen
- AWGN
- WRRL
- HWGK

stehendes Gewässer (AWGN)
- See, HRB
- Teich
- unbekannt

Schutzgebiete
- Überschwemmungsgebiete

Grundwasser

Schutzgebiete
- Zone I/IA, rechtskräftig
- Zone II/IIA, rechtskräftig
- Zone IIB, rechtskräftig
- Zone III/IIIA, rechtskräftig
- Zone IIIB, rechtskräftig
- Grundwasser-Schonbereich
- Quellschutzgebiet

Datenquellen:

- Geobasisdaten des Landesamt für Geoinformation und Landentwicklung Baden-Württemberg (ehem. Landesvermessungsamt).
- Daten zu Schutzgebieten aus dem Räumlichen Informations- und Planungssystem (RIPS) der Landesanstalt für Umwelt, Messungen und Naturschutz Baden-Württemberg (LUBW).

Index	"A" = Änderung- "E" = Ergänzung	Datum	Gez.	Gepr.

Schutzgebietsverfahren — Fertigung

WVV SÜDLICHE ORTENAU

Sicherung der Wasserversorgung im südlichen Ortenaukreis

Abgrenzung des Wasserschutzgebietes

Anlage - Plan-Nr.: 2 - 2

Projekt-Nr.: 2013-280-wv

2-2_UK-Schutzgebiete_m5000

Maßstab: 1:5000

Blattinhalt:

Wasserschutzgebiet LFU Nr. 354

Übersichtskarte Schutzgebiete

	Datum	Name
Verm.		
Gez.		
Entw.		
Gez.		
Gepr.		

Auftraggeber:

Wasserversorgungsverband
Südliche Ortenau
Rathausplatz 1
77975 Ringsheim

Dixa
Verbandsvorsitzender
Stempel/Unterschrift

Datum: 23.08.2017

Planverfasser:

ZINK INGENIEURE
Ingenieurbüro für Tief- und Wasserbau
Poststraße 1 • 77886 Lauf
Tel. 07841 703-0 • Fax -80

Datum: 23.08.2017

P:\Projekte 2013\2013280\Gruppe Höger\4 Gpl\WSG-Verfahren\2013280-HG-WV-Gpl-WSG_Karte Schutzgebiete_5T.dwg Blattgrösse: 85,75/89,1