

Schnitt C-C:

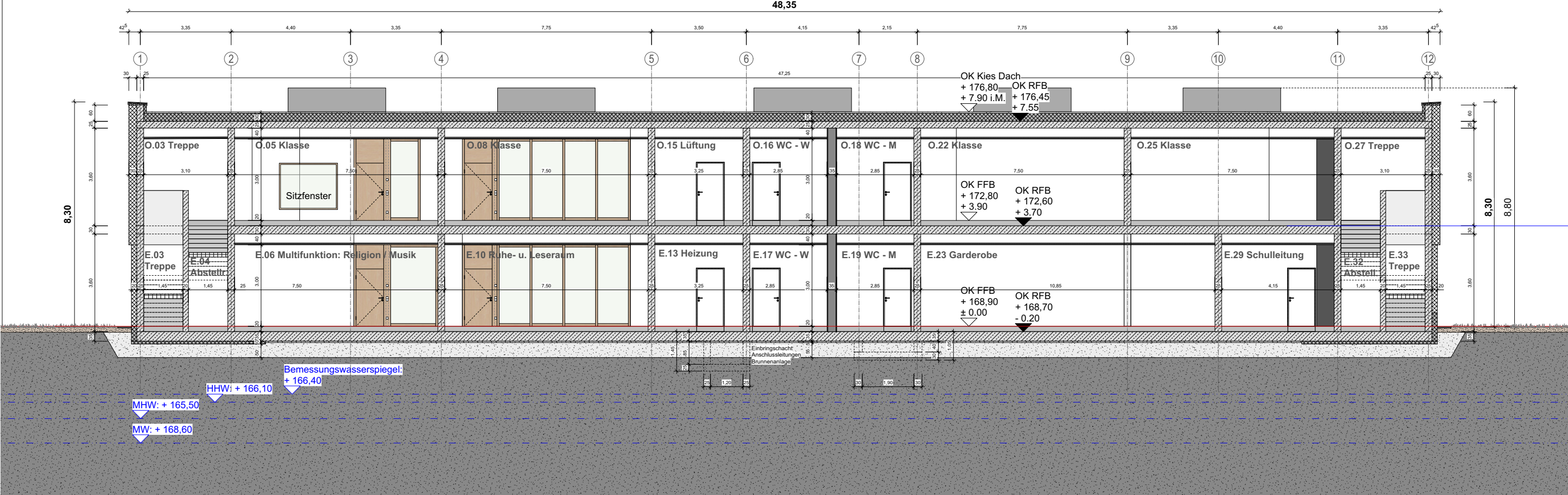

Schnitt A-A:

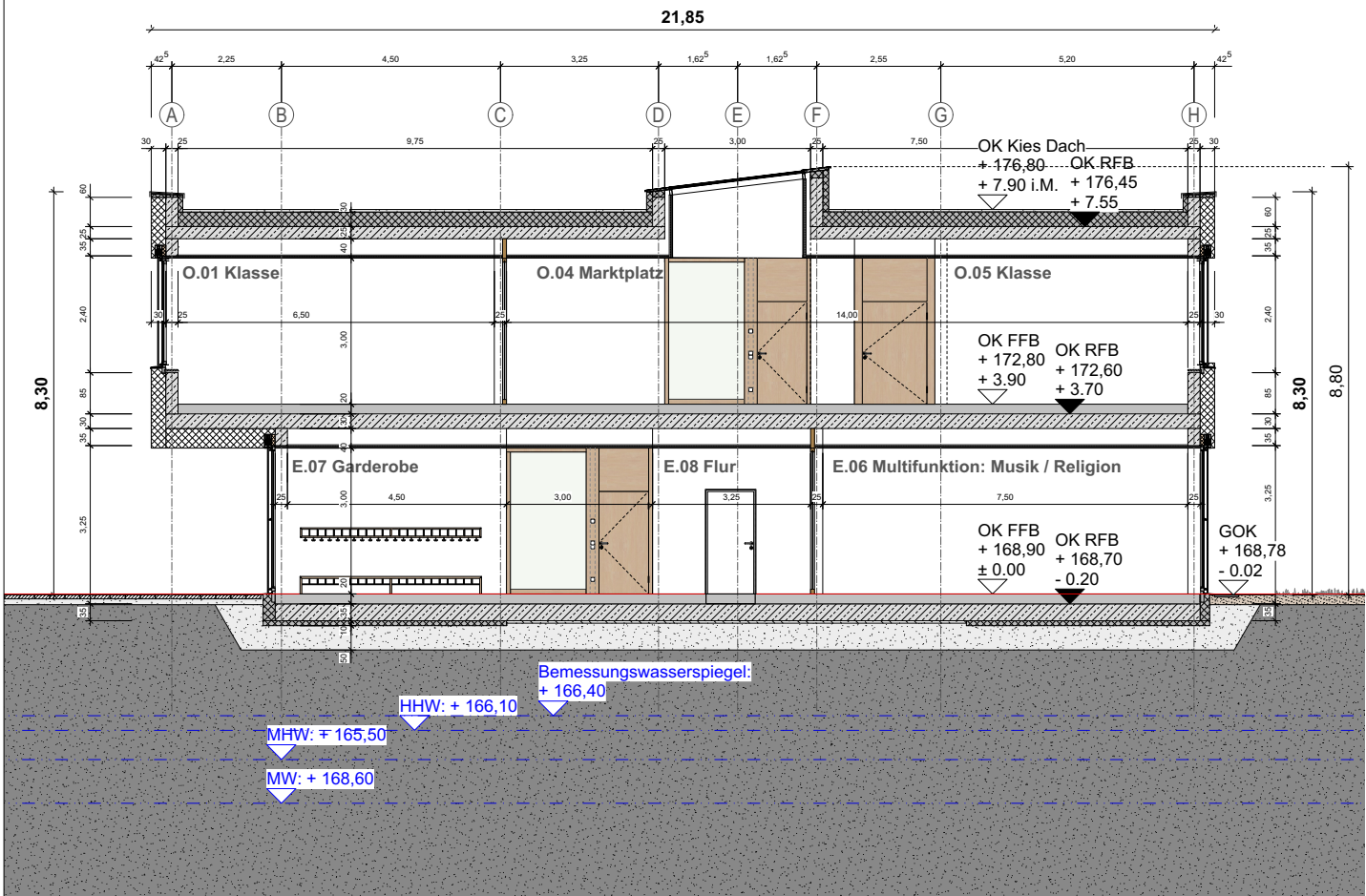

Schnitt B-B:

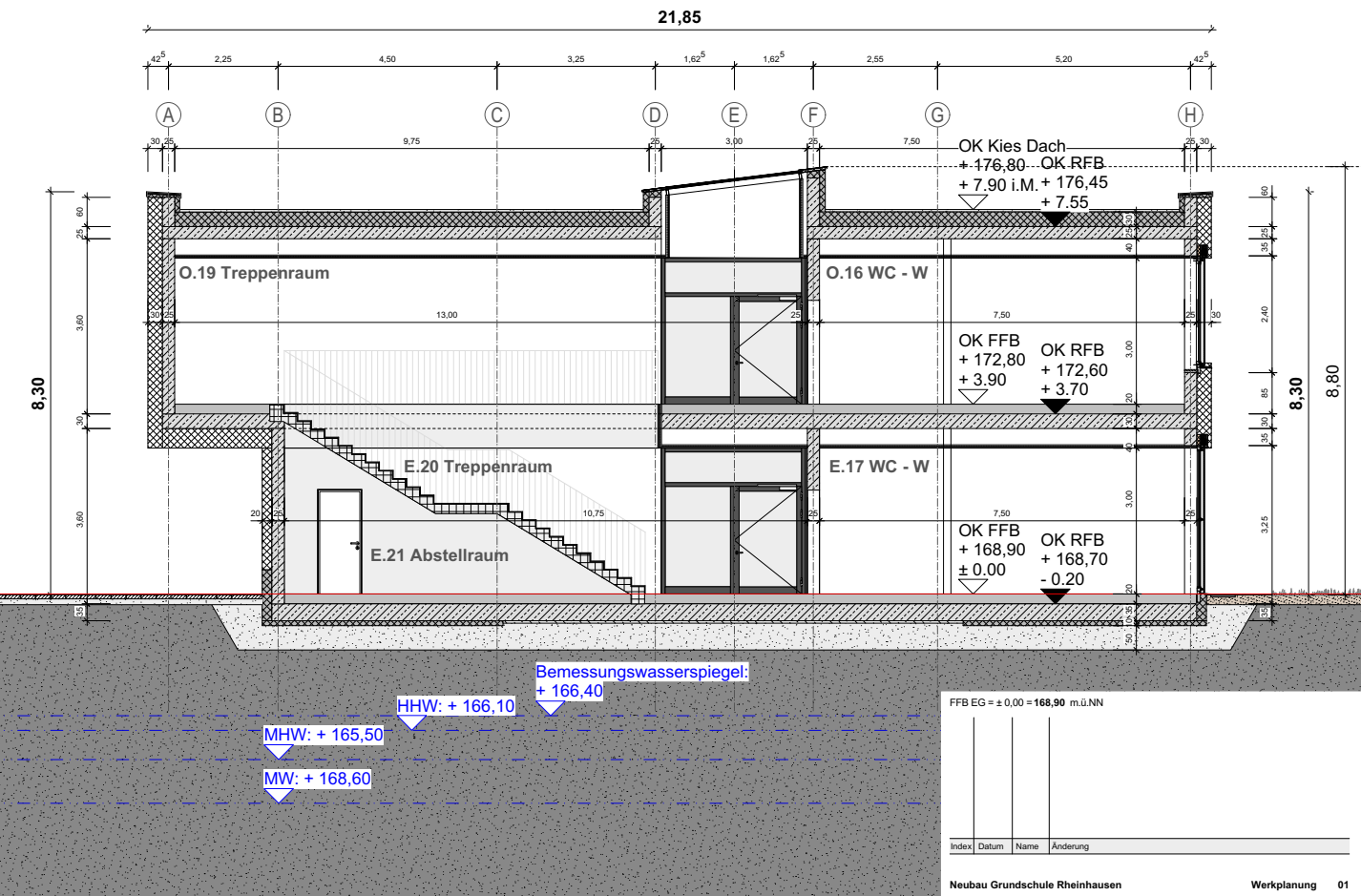

FFB EG = ± 0,00 = 168,90 m ü.N.N.

Index	Datum	Name	Änderung

Neubau Grundschule Rheinhausen Werkplanung 01

HESS-VOLK ARCHITEKTEN PARTNER Niederwaldstraße 15 79336 Herbolzheim Telefon: 07843-930065 architekten@hess-volk.de web: www.hess-volk.de	BAUORT: Im Bürgerzentrum 2 79365 Rheinhausen BAUHERR: Gemeinde Rheinhausen L.V. Bürgermeister Dr. Jürgen Louis Hauptstraße 95 79365 Rheinhausen	PROJ.-NR.: 16-018 PLAN-NR.: WP 02.01 PLAN-INDEX: DATUM: 04.05.2018 GEZEICHNET: SR FORMAT: A0 MASSTAB: 1:50
---	---	---

ZEICHNUNG: Schnitte

Ansicht Süd/West:



Ansicht Nord/West:

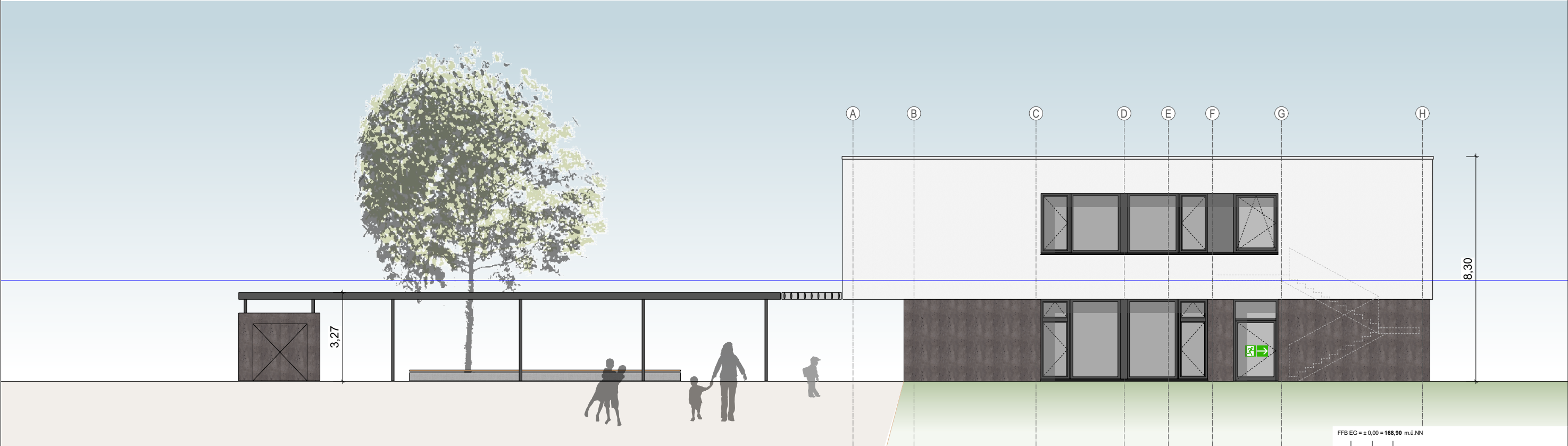

FFB EG = ± 0.00 = 168.90 m.ü.NN

Index	Datum	Name	Änderung
-------	-------	------	----------

Neubau Grundschule Rheinhausen		Werkplanung 01	
HESS-VOLK ARCHITEKTEN Partnerschaft Niederwaldstraße 15 79336 Herbolzheim Telefon: 07643-930085 architekten@hess-volk.de web: www.hess-volk.de	BAUORT:	Im Bürgerzentrum 2 79385 Rheinhausen	PROJ.-NR.: 16-018
	BAUHERR:	Gemeinde Rheinhausen i.V. Bürgermeister Dr. Jürgen Louis Hauptstraße 95 79385 Rheinhausen	PLAN-NR.: WP 02.02
			PLAN-INDEX:
			DATUM: 04.05.2018
		GEZEICHNET: SR	
		FORMAT: A0	
		MASSTAB: 1:50	

ZEICHNUNG: Ansichten Südwest, Nordwest

Ansicht Nord/Ost:



Ansicht Süd/Ost:

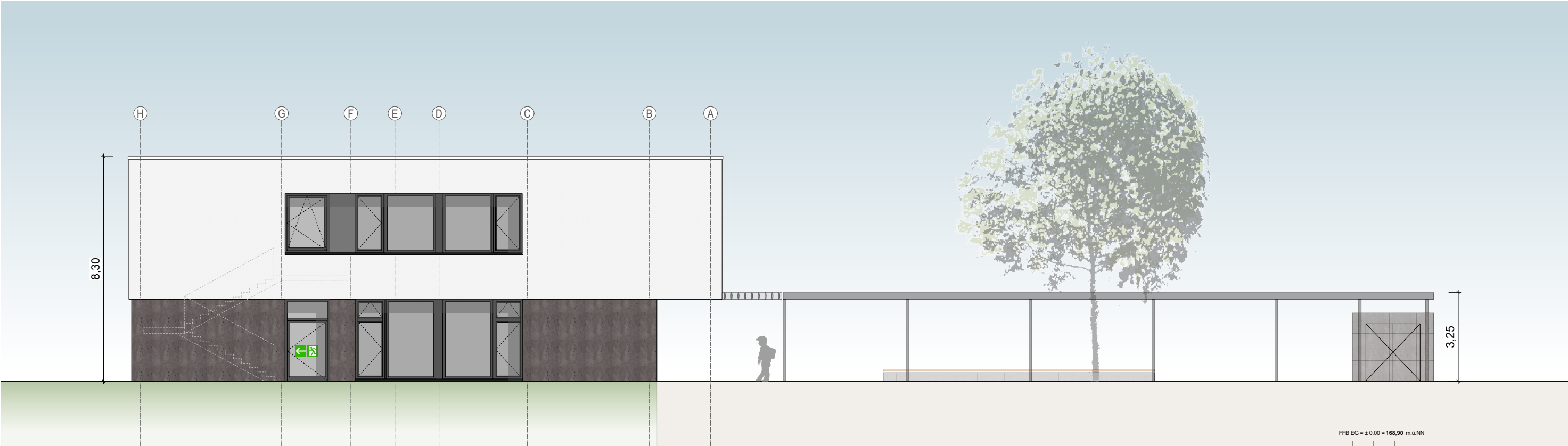

FFB EG = ± 0.00 = 168,90 m.ü.NN

Index	Datum	Name	Änderung
-------	-------	------	----------

Neubau Grundschule Rheinhausen		Werkplanung 01	
HESS-VOLK ARCHITEKTEN Partnerschaft Niederwaldstraße 15 79336 Herbolzheim Telefon: 07643-930065 Telefax: 07643-930066 architekten@hess-volk.de web: www.hess-volk.de	BAUORT:	Im Bürgerzentrum 2 79385 Rheinhausen	PROJ.-NR.: 16-018
	BAUHERR:	Gemeinde Rheinhausen i.V. Bürgermeister Dr. Jürgen Louis Hauptstraße 95 79385 Rheinhausen	PLAN-NR.: WP 02.03
			PLAN-INDEX:
			DATUM: 04.05.2018
			GEZEICHNET: SR
			FORMAT: A0
			MASSTAB: 1:50

Unterschrift: Ansichten Südost, Nordost

Sockeldetail 1:10:

Boden gegen Erdreich B 01

Erdgeschoss - Klassenräume, Verwaltung

- Fußbodenaufbau von oben nach unten:
- 5 mm Linoleum
 - 85 mm Calciumsulfat-Heizstrich CA-F5-S85-H65 Biegezugfestigkeitsklasse F5
 - 20 mm Trittschalldämmplatte EPS 045 DES als Trägerplatte Fußbodenheizung
 - 80 mm Wärmedämmung expandierter Polystyrol Hartschaum EPS 035 DEO
 - 10 mm Feuchtigkeitsabdichtung Bitumenschweißbahn V60 S4 AL01
 - 350 mm Tragende Bodenplatte Stahlbeton nach Angabe Tragwerksplaner
 - 50 mm Sauberkeitsschicht
 - 0,4 mm PE-Folie 2-lagig als Trennlage 0,4 mm (2 x 0,2 mm)
 - 550 mm Frostschutzkies
 - mm Geo-Vlies GRK 3, ≥ 150 g/m2

Randbereich auf 5m Tiefe:
• 100 mm Perimeterdämmung expandierter Polystyrol Hartschaum XPS 035

U ≤ ~ ? W/m2K
Aufbauhöhe ab OK Rohboden: ~ 200 mm
Zul. Flächen-Nutzlast: qk ≤ 5,0 KN/m2; Zul. Einzel-Nutzlast: Qk ≤ 4,0 KN

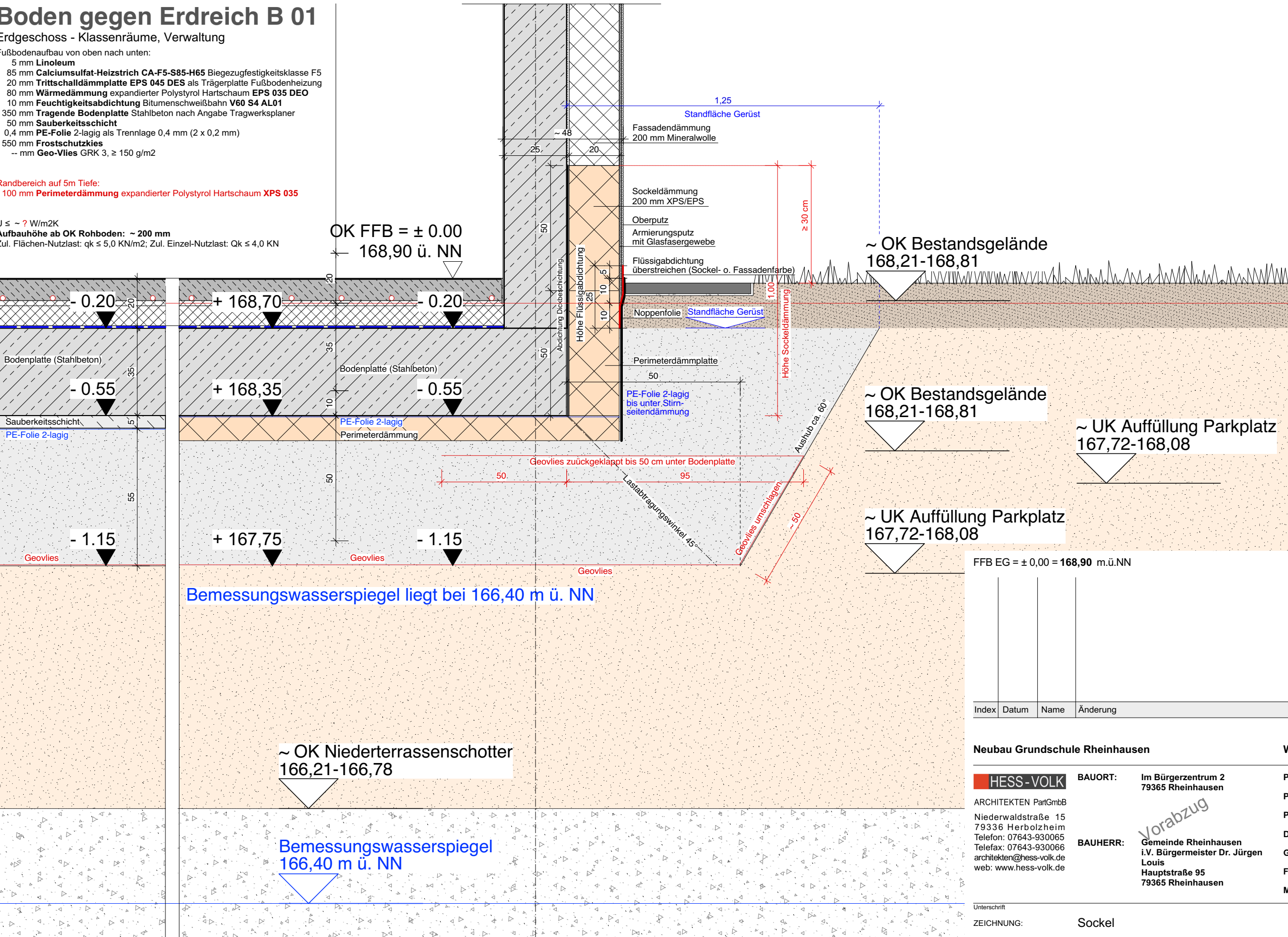

FFB EG = ± 0,00 = 168,90 m.ü.NN

Index	Datum	Name	Änderung
-------	-------	------	----------

Neubau Grundschule Rheinhausen		Werkplanung 01	
HESS-VOLK ARCHITEKTEN PartGmbH Niederwaldstraße 15 79336 Herbolzheim Telefon: 07643-930065 Telefax: 07643-930066 architekten@hess-volk.de web: www.hess-volk.de	BAUORT:	Im Bürgerzentrum 2 79365 Rheinhausen	PROJ.-NR.: 16-018
			PLAN-NR.: WP 03.02
			PLAN-INDEX:
BAUHERR: Gemeinde Rheinhausen i.V. Bürgermeister Dr. Jürgen Louis Hauptstraße 95 79365 Rheinhausen			DATUM: 04.05.2018
			GEZEICHNET: SR
			FORMAT: A2
		MASSTAB: 1:10	

Unterschrift
ZEICHNUNG: Sockel

ANSICHT:

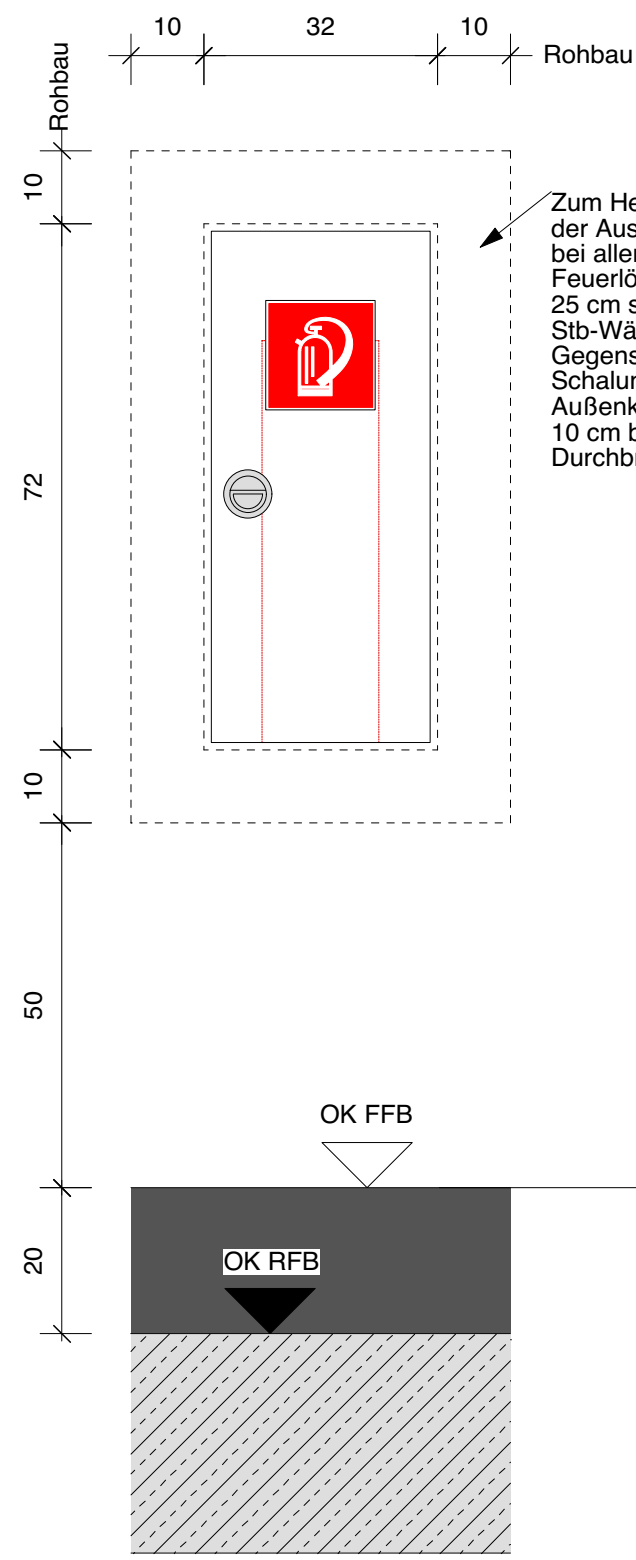

Zum Herstellen der Aussparungen bei allen WD für Feuerlöscher in 25 cm starken Stb-Wänden auf der Gegenseite Schalungsplatte einlegen. Außenkanten umlaufend 10 cm breiter als der Durchbruch.

GRUNDRISS:

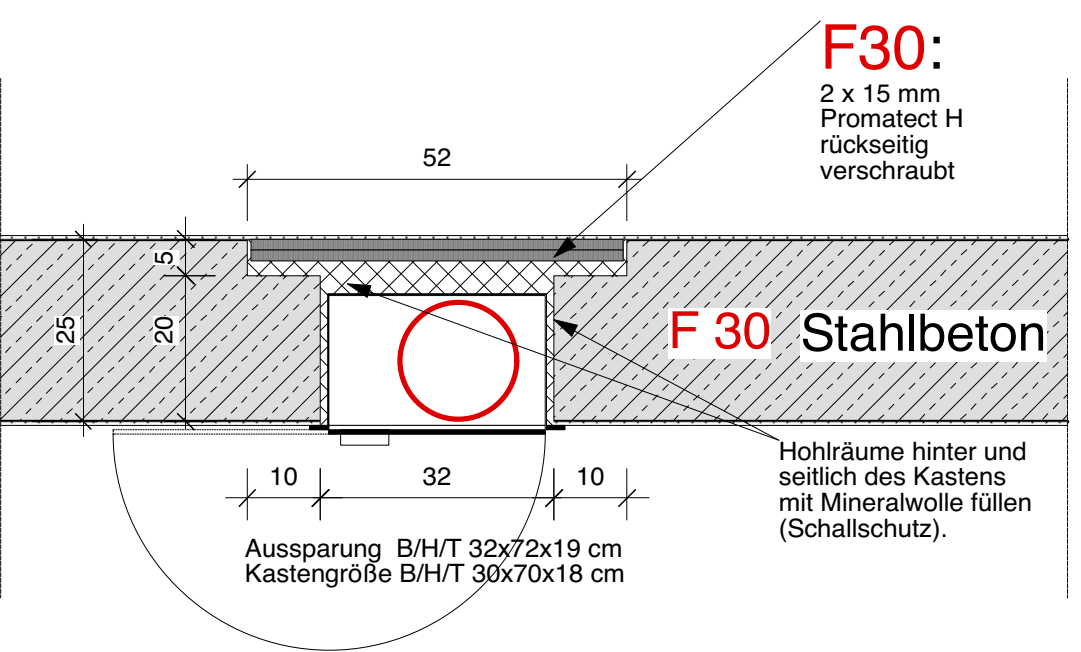

FFB EG = ± 0,00 = 168,90 m.ü.NN

Neubau Grundschule Rheinhausen

Werkplanung 01

HESS-VOLK

ARCHITEKTEN PartGmbH
Niederwaldstraße 15
79336 Herbolzheim
Telefon: 07643-930065
Telefax: 07643-930066
architekten@hess-volk.de
web: www.hess-volk.de

BAUORT: Im Bürgerzentrum 2
79365 Rheinhausen

BAUHERR: Gemeinde Rheinhausen
i.V. Bürgermeister Dr. Jürgen
Louis
Hauptstraße 95
79365 Rheinhausen

PROJ.-NR.: 16-018

PLAN-NR.: WP 03.10.1

PLAN-INDEX:

DATUM: 04.05.2018

GEZEICHNET: SR

FORMAT: A3

MASSTAB: 1:5

Unterschrift

ZEICHNUNG: Detail Feuerlöscher

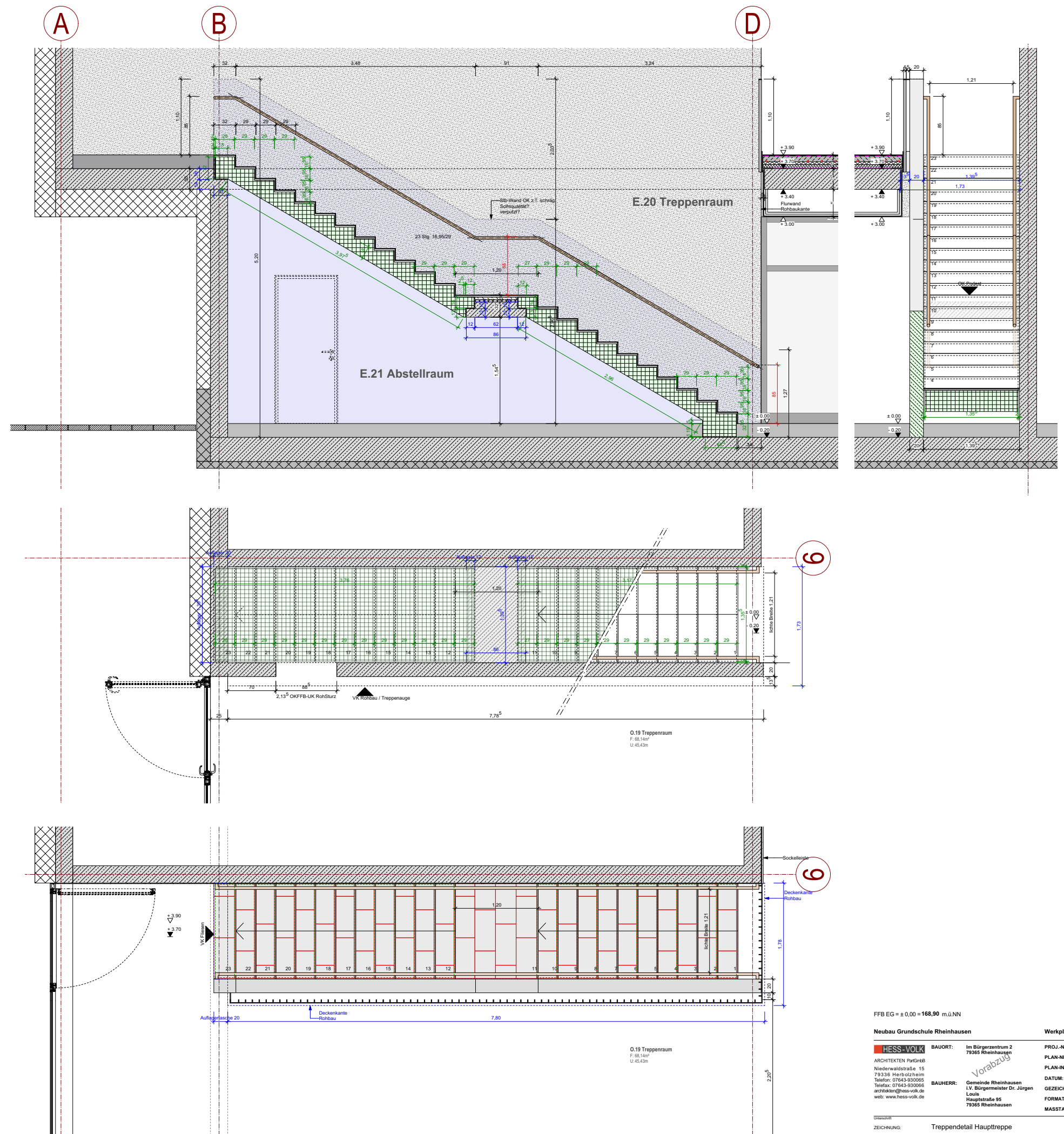

FFB EG = ± 0,00 = 166,90 m.ü.NN

Neubau Grundschule Rheinhausen

HESS-VOLK

ARCHITEKTEN Partner

Niederwaldstraße 15

79336 Herbolzheim

Telefon: 07843-930065

architekten@hess-volk.de

web: www.hess-volk.de

BAUORT: Im Bürgerzentrum 2

79365 Rheinhausen

BAUHERR: Gemeinde Rheinhausen

L.V. Bürgermeister Dr. Jürgen

Louis

Hauptstraße 95

79365 Rheinhausen

Werkplanung 01

PROJ.-NR.: 16-018

PLAN-NR.: WP 03.09.1

PLAN-INDEX:

DATUM: 04.05.2018

GEZEICHNET: SH

FORMAT: A0

MASSTAB: 1:20

ZEICHNUNG:

Treppendetail Haupttreppe

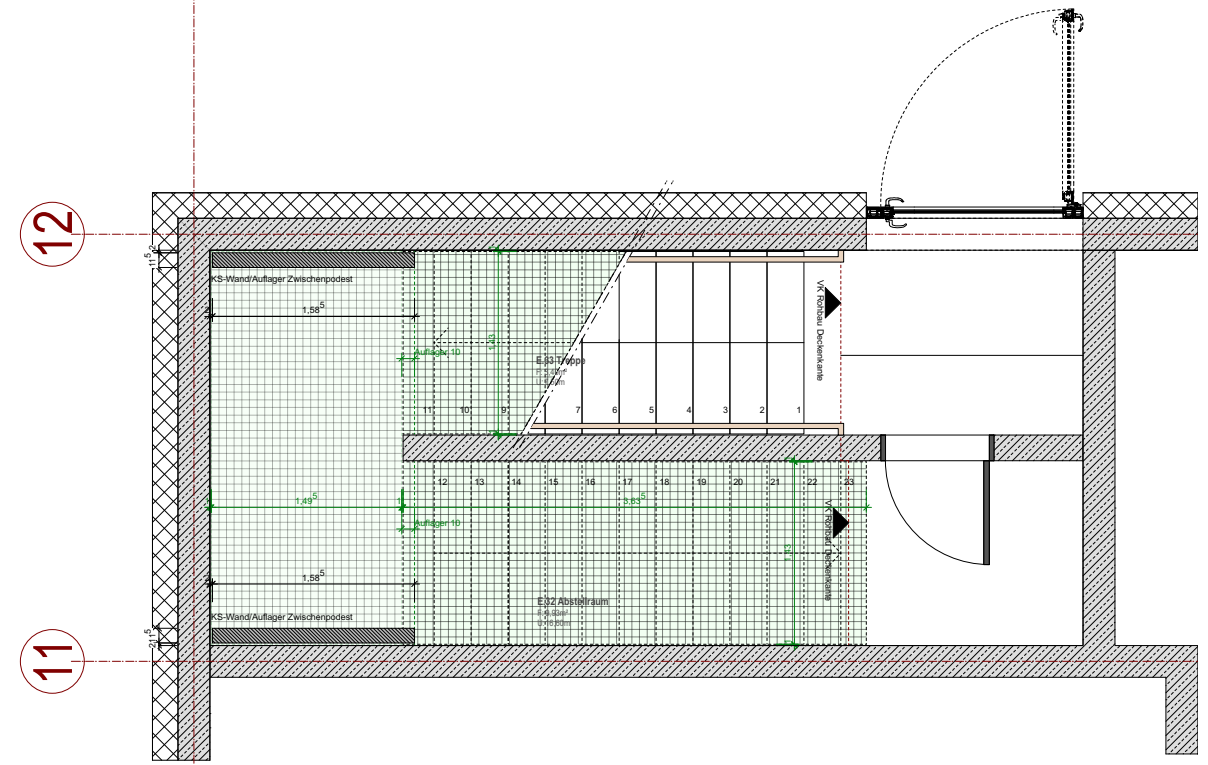
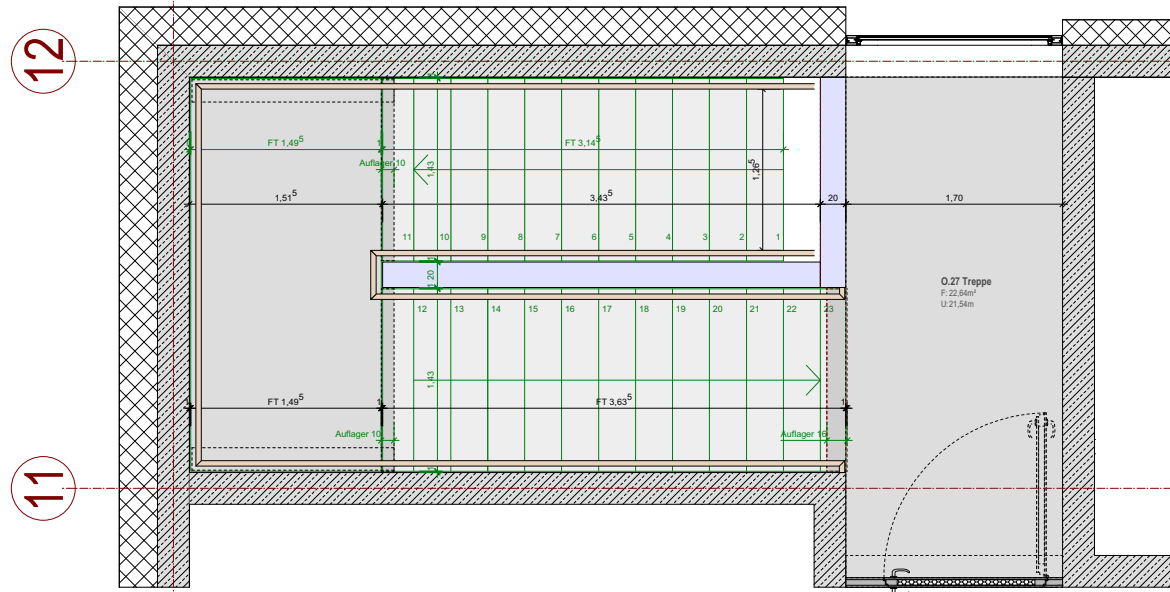
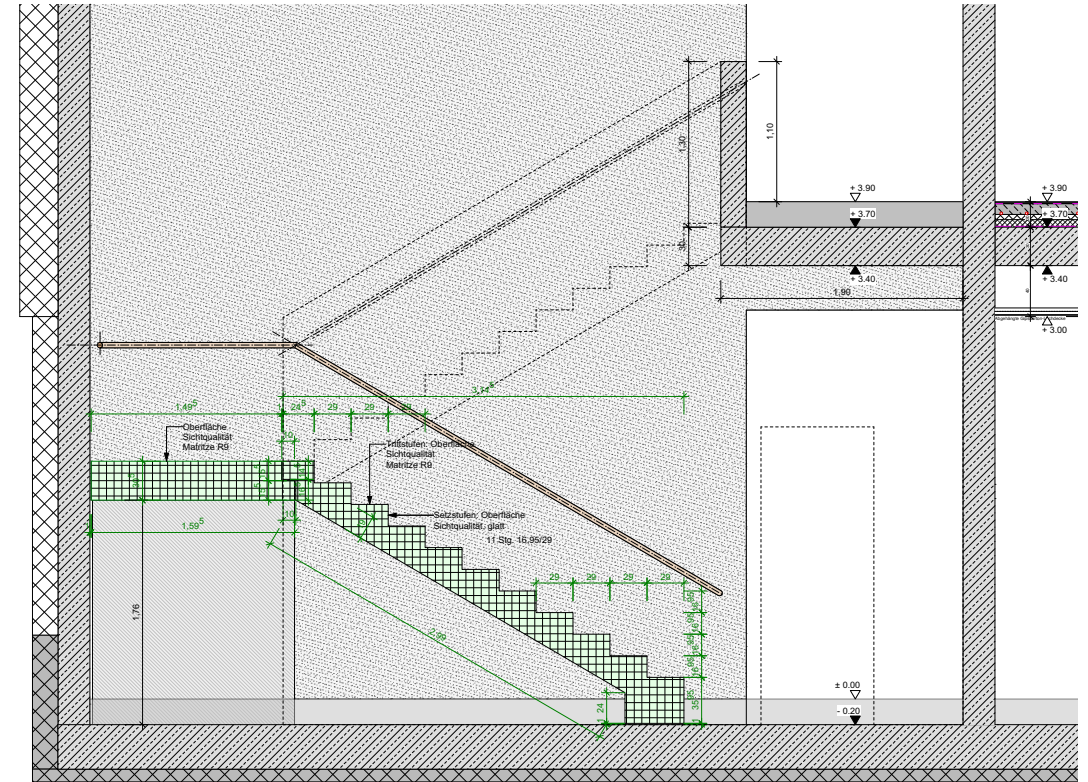
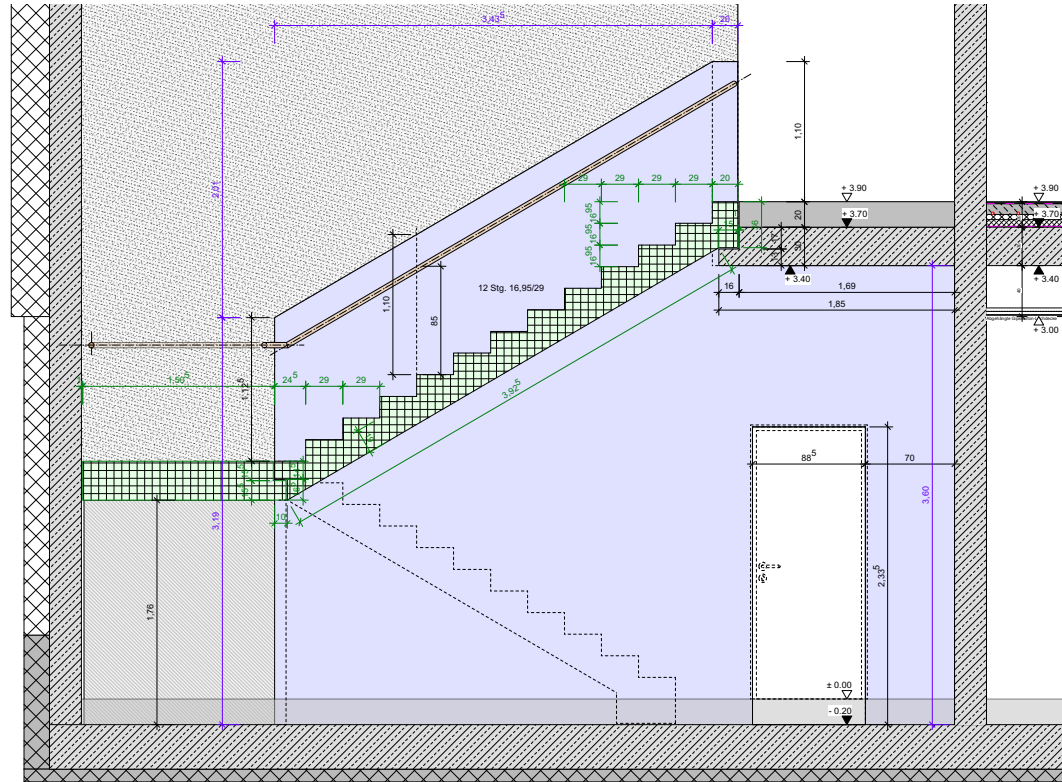

FFB EG = ± 0,00 = 168,90 m.ü.NN

Neubau Grundschule Rheinhausen

HESSE-VOLK
ARCHITEKTEN PARTNER
Niederwaldstraße 15
79336 Herbolzheim
Telefon: 07843-930065
architekten@hess-volk.de
web: www.hess-volk.de

BAUORT: Im Bürgerzentrum 2
79365 Rheinhausen
BAUHERR: Gemeinde Rheinhausen
i.V. Bürgermeister Dr. Jürgen
Lohs
Hauptstraße 95
79365 Rheinhausen

Werkplanung 01
PROJ.-NR.: 16-018
PLAN-NR.: WP 03.09.2
PLAN-INDEX:
DATUM: 04.05.2018
GEZEICHNET: SH
FORMAT: A0
MASSSTAB: 1:20

ZEICHNUNG:

Treppendetail Fluchttreppe

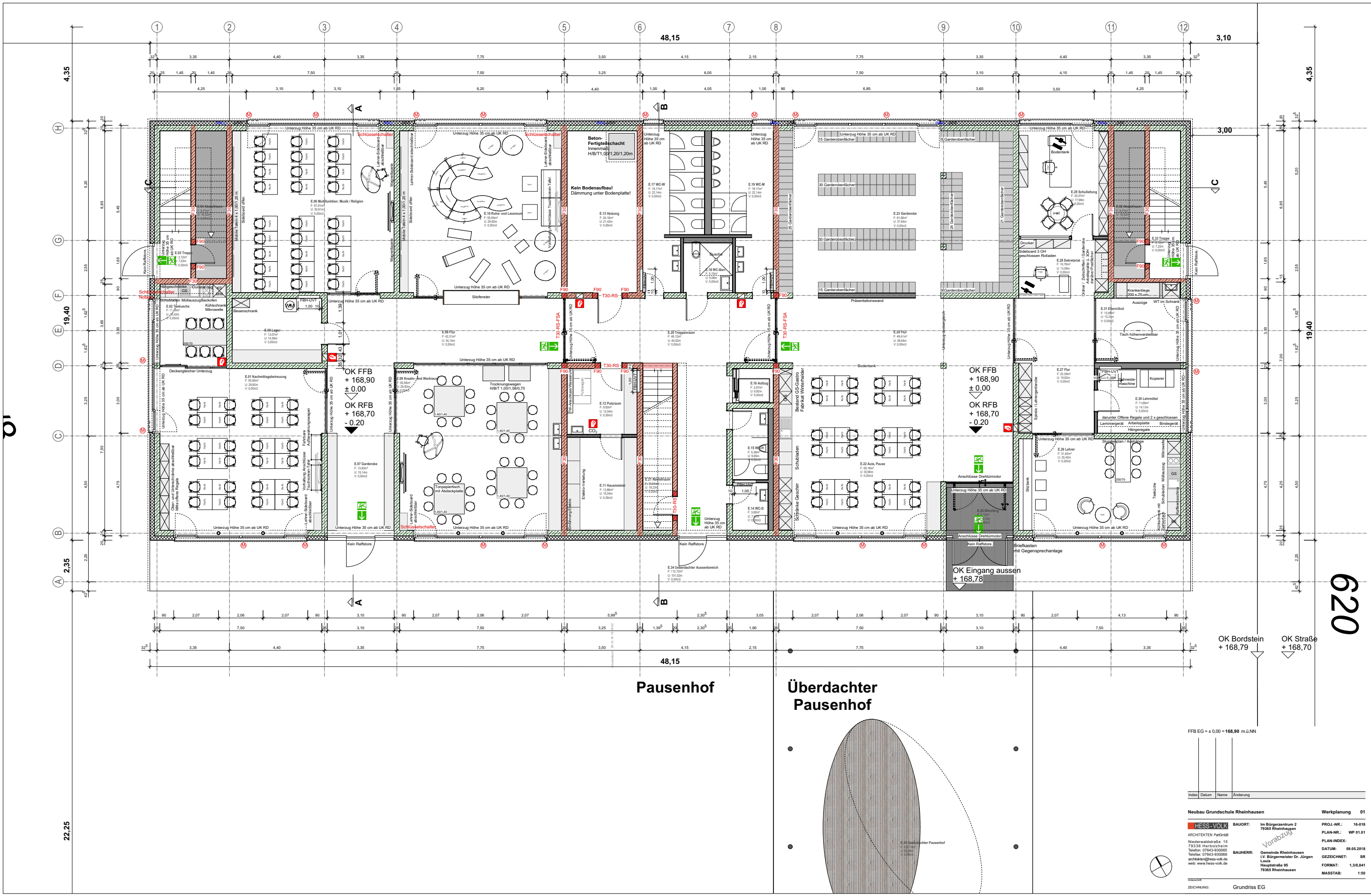

620

620

Pausenhof

Überdachter Pausenhof

OK Bordstein + 168,79
OK Straße + 168,70

FFBEG = ± 0.00 = 168,90 m ü NN

Index	Datum	Name	Änderung
Neubau Grundschule Rheinhausen			
ARCHITEKTEN: Hess-Volk			
BAUHER: Im Bürgerzentrum 2			
PROJ.-NR.: 16-018			
PLAN-NR.: WP 01.01			
DATUM: 09.05.2018			
GEZEICHNET: SR			
FORMAT: 1,30,841			
MASSTAB: 1:50			

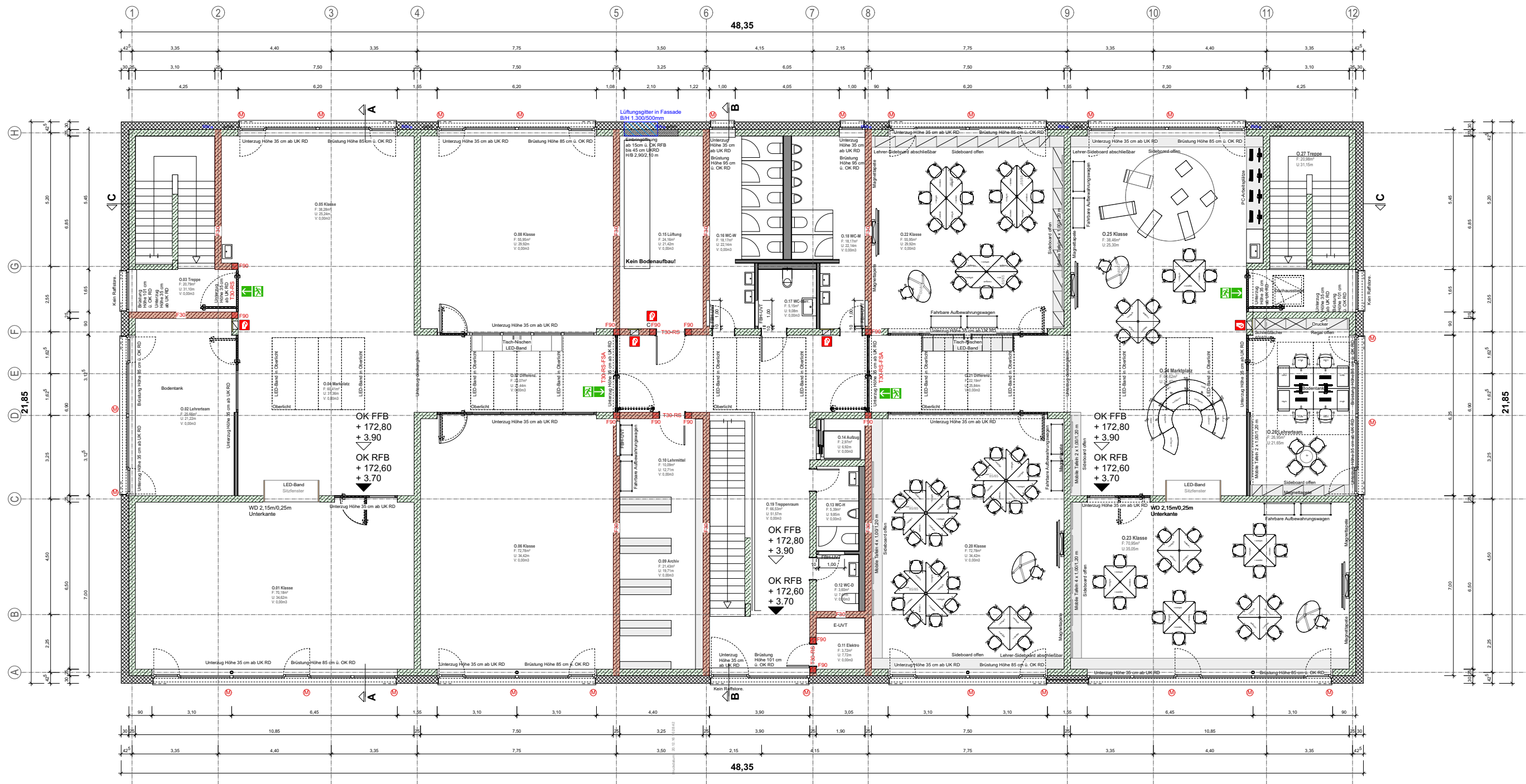

FFBEG = ±0,00 = 168,90 m ü NN

Index	Datum	Name	Änderung
-------	-------	------	----------

Neubau Grundschule Rheinhausen Werkplanung 01

HESS-VOLK ARCHITEKTEN Partnerschaft Niederwaldstraße 15 79336 Harboldheim Telefon: 07643-930065 Telefax: 07643-930066 architekten@hess-volk.de web: www.hess-volk.de	BAUORT: Im Bürgerzentrum 2 79365 Rheinhausen BAUHERR: Gemeinde Rheinhausen i.V. Bürgermeister Dr. Jürgen Louis Hauptstraße 95 79365 Rheinhausen	PROJ.-NR.: 16-018 PLAN-NR.: WP 01.02 DATUM: 09.05.2018 GEZEICHNET: SR FORMAT: 1,30,841 MASSTAB: 1:50
--	---	---

ZEICHNUNG: Grundriss OG

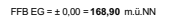

MASSTAB: 1:50

